位置図（宮津地区）※都市計画区域外

資料３

土地地番図
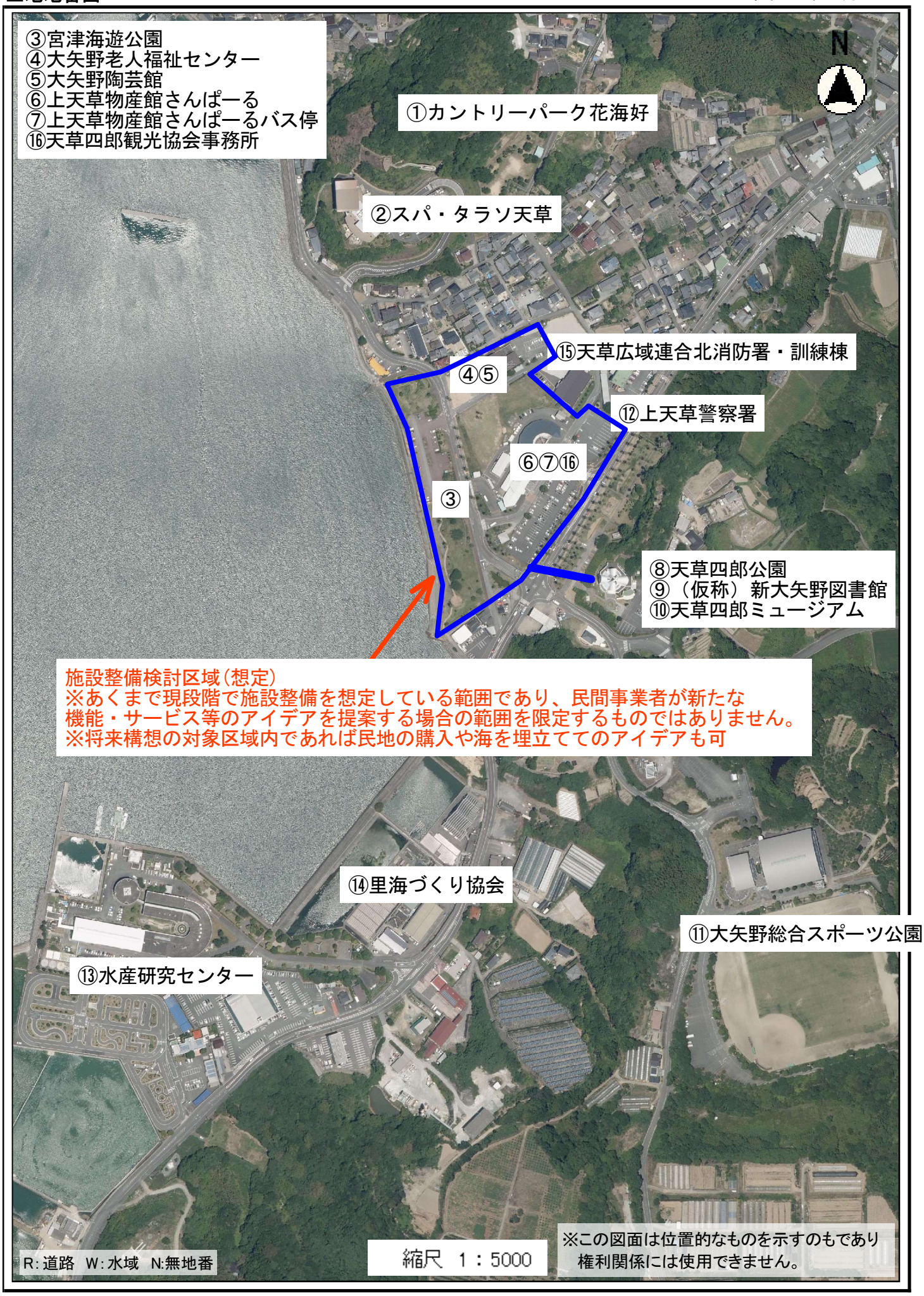
令和04年05月06日